Colegios capuchinos de España	ACTIVIDADES SAN FRANCISCO CURSO 2026-2027	ENCONTRARNOS

San Francisco de Asís

ACTIVIDAD COMÚN: EL ÁRBOL CAPUCHINO

EL ÁRBOL CAPUCHINO: 500 años volviendo a lo esencial.

ENCONTRARNOS

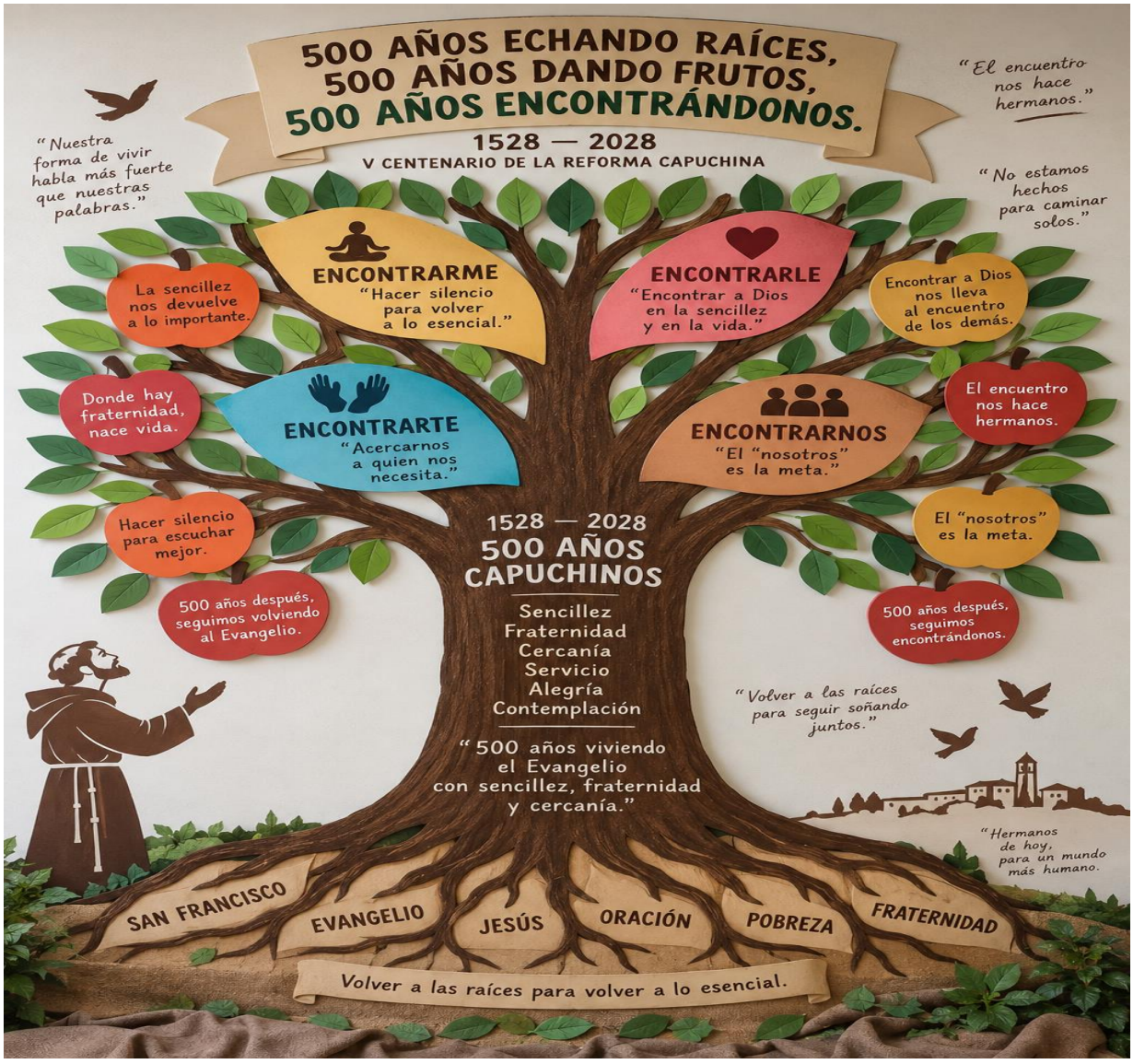

La imagen del árbol puede expresar muy bien que **Francisco es la raíz**, la **Reforma Capuchina es un nuevo brote de ese árbol franciscano** y, 500 años después, **nosotros somos sus ramas y sus frutos**.

LAS RAÍCES — «DE DÓNDE VENIMOS»



En las raíces aparecerían palabras grandes:
SAN FRANCISCO · EVANGELIO · JESÚS · ORACIÓN · POBREZA · FRATERNIDAD
Y una frase: **«Volver a las raíces para volver a lo esencial.»**
La idea es destacar que los primeros capuchinos no pretendían crear algo nuevo, sino **«recuperar el fuego de los orígenes franciscanos»**.

EL TRONCO — «500 AÑOS DE HISTORIA»



Aquí se pondría poner: **1528 — 2028 500 AÑOS CAPUCHINOS**
Y alrededor del tronco: **Sencillez · Fraternidad · Cercanía · Servicio · Alegría · Contemplación**
Con una frase central:
«500 años viviendo el Evangelio con sencillez, fraternidad y cercanía.»
Es una formulación muy fiel a la identidad capuchina que presentan los documentos.

LAS RAMAS



CUATRO GRANDES RAMAS

Aquí podríamos hacer coincidir el árbol con el cartel de la campaña, pero es verdad que si lo queremos que quede los dos años puede ser que no haga falta :

ENCONTRARME *«Hacer silencio para volver a lo esencial.»*
ENCONTRARLE *«Encontrar a Dios en la sencillez y en la vida.»*
ENCONTRARTE *«Acercarnos a quien nos necesita.»*
ENCONTRARNOS *«El "nosotros" es la meta.»*

Los cuatro movimientos proceden directamente de la explicación del cartel. Y el último es especialmente importante porque la Reforma Capuchina nació como experiencia comunitaria: fueron hermanos que decidieron caminar, vivir y anunciar juntos el Evangelio.

LOS ALUMNOS PONEN LAS HOJAS

Aquí estaría el gesto común de todo el colegio. **El árbol comienza sin hojas.** Cada alumno recibe una hoja de papel y responde:

«500 años después, ¿qué puedo aportar yo para que sigamos ENCONTRÁNDONOS?»

Para los pequeños puede ser simplemente **una palabra**:

AYUDAR · COMPARTIR · ESCUCHAR · PERDONAR · SONREÍR · CUIDAR · ACOGER · RESPETAR · ACOMPAÑAR · DAR GRACIAS · SERVIR · QUERER

Para los mayores pediría **acciones concretas, estas frases también se pueden colocar por los pasillos**:

«Voy a escuchar antes de juzgar.» «Me acercaré a quien está solo.» «Voy a dedicar tiempo a los demás.» «Quiero aprender a hacer silencio.» «Voy a mirar más a las personas y menos a la pantalla.» «Quiero ayudar sin esperar nada.» «Voy a cuidar mejor lo que compartimos.» «Quiero aprender a perdonar.» «Voy a intentar conocer a quien es diferente de mí.» «Quiero estar cerca de quien lo está pasando mal.»

Esto es importante porque la historia que cuentan los materiales insiste en que los primeros capuchinos **no se quedaron en las palabras**: atendieron enfermos durante las pestes, acompañaron a los pobres y sirvieron donde eran necesarios. «Su manera de vivir hablaba más fuerte que cualquier discurso».

SE PODRÍAN AÑADIR ALGUNOS FRUTOS

Además de las hojas de los alumnos, colocaría **frutos más grandes** con frases que expliquen qué ha producido ese árbol durante 500 años:

«Donde hay fraternidad, nace vida.»
«La sencillez nos devuelve a lo importante.»
«Hacer silencio para escuchar mejor.»
«Encontrar a Dios nos lleva al encuentro de los demás.»
«Nuestra forma de vivir habla más fuerte que nuestras palabras.»
«No estamos hechos para caminar solos.»
«El encuentro nos hace hermanos.»

«El “nosotros” es la meta.»
«500 años después, seguimos volviendo al Evangelio.»
«500 años después, seguimos encontrándonos.»

Una frase principal para coronar el árbol



500 AÑOS ECHANDO RAÍCES, 500 AÑOS DANDO FRUTOS, 500 AÑOS ENCONTRÁNDONOS.

Y debajo, más pequeño: **1528 — 2028 · V Centenario de la Reforma Capuchina**

Este mural del árbol puede permanecer en el colegio durante todo el camino hacia 2028.